CREME ZUR KORREKTUR HORMONELL BEDINGTER HAUTALTERUNGSZEICHEN

ARKÉSKIN+

Etwa ab dem 50. Lebensjahr lässt die Produktion weiblicher Hormone nach. Dies hat zahlreiche Mangelerscheinungen zur Folge und kann zu einer beschleunigten, ausgeprägten Alterung und Austrocknung der Haut führen.

Die Lösung von LIERAC: ARKÉSKIN+ kompensiert die Mangelerscheinungen der Haut in den Wechseljahren, verbessert die Dichte der Haut und spendet intensiv Feuchtigkeit.
Ohne Hormone oder Phyto-Hormone.

ANWENDUNG	Morgens und/oder abends auf das Gesicht auftragen.

www.lierac.de

LIERAC
PARIS

Anti-Age Pflege bei hormonell bedingter Hautalterung

DERMATOLOGISCHE PFLEGE
AKTIVE PHYTOKOSMETIK

Hormonelle Hautalterung

Im Laufe der Zeit nimmt die Produktion weiblicher Hormone ab, die Haut altert schneller.

Die Laboratoires LIERAC sind durch langjährige Forschungsarbeiten führend auf dem Gebiet der hormonellen Hautalterung. Mit ARKÉSKIN+ wurde eine innovative, hochwirksame Pflege entwickelt, die speziell auf die Bedürfnisse der Haut in den Wechseljahren abgestimmt ist.

Bewiesene Wirksamkeit*

95 % bestätigen eine glattere Haut

85 % bestätigen eine dichtere Haut

ohne
Cytonacre sp® **

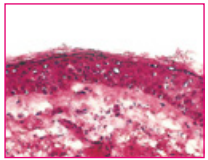

mit
Cytonacre sp® **

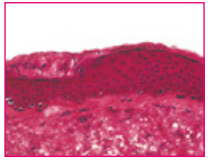

* Studie an 41 Frauen vor und in der Menopause zwischen 45 und 60 Jahren, Bewertung anhand Fragebogen.

** Objektive Messung anhand Makrofotografie.

ARKÉSKIN+ korrigiert die Zeichen hormonell bedingter Hautalterung, verbessert die Dichte der Haut und spendet intensiv Feuchtigkeit.

Patentierter LIERAC Wirkstoff

Cytonacre sp®, ein Perlmuttextrakt, ist seit über 10 Jahren Bestandteil der LIERAC Forschung. Zahlreiche klinische Studien belegen die einzigartige, hormonähnliche Wirkung von Cytonacre sp® auf die Haut in den Wechseljahren. Ohne Hormone oder Phyto-Hormone.